

# HÜSEYİNİ ŞARKI

SÂHİLDE GÖNLÜMCE YÜRÜR GİDERKEN

USÛLÜ:DÜYEK (DEĞİŞMELİ)

♩ : 240

SÖZ ve MÜZİK:

HASAN SOYŞAL

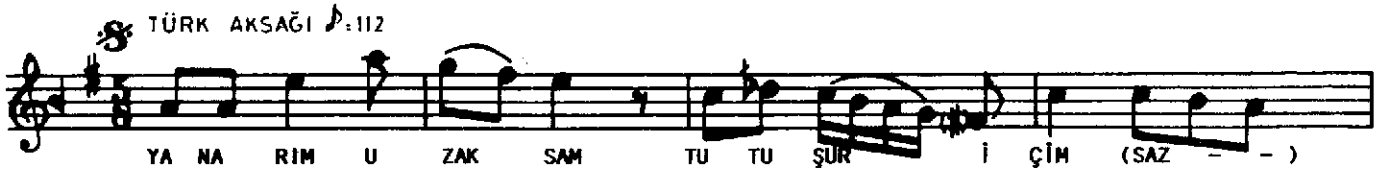

DÜYEK ♩:240



SÂHİLDE GÖNLÜMCE YÜRÜR GİDERKEN 2. sayfa  
(12633)

CAN E VİM NA KI ŞİM GÜ ZEL İZ Mİ RİM (SAZ - - ) D.C. SON

HEP İS SİZ VE GÂ RİP DE ĞİL Dİ DÜN YAM (SAZ - - )

BA ŞİM DA İZ MİR CE RÜZ GÂR LAR ES Tİ (SAZ - - )

HÜ ZÜN LÜ OL SAM DA DE ĞİŞ MEZ HÜL YÂM (SAZ - - )

BİR ÖM RE YE TE CEK BA HAR LAR GEÇ Tİ (SAZ - - )

SÂHİLDE GÖNLÜMCE YÜRÜR GİDERKEN  
GÖZÜMDE CANLANIR BİR BAŞKA MEVSİM  
DENİZ, GURUP, AKŞAM BÖYLE GÜZELKEN  
MÂZİMLE KOLKOLA GİRER İZMİR'İM

YANARIM UZAKSAM TUTUŞUR İÇİM  
YÜREĞİMDE BİR KOR OLUR ÖZLEMİM  
HÂTIRAM, CENNETİM, HERŞEYİM BENİM  
CANEVİM, NAKIŞIM, GÜZEL İZMİR'İM

HEP İSSİZ VE GÂRİP DEĞİLDİ DÜNYAM  
BAŞIMDA İZMİR'CE RÜZGÂRLAR ESTİ  
HÜZÜMLÜ OLSAM DA DEĞİŞMEZ HÜLYÂM  
BİR ÖMRE YETECEK BAHARLAR GEÇTİ